DES CONTROVERSES AUTOUR du BIEN VIVRE TERRITORIAL
INTERPELLATIONS pour l'ACTION LOCALE

VIVRE ENSEMBLE
ENTRE AFFIRMATION de MIXITÉ & LOGIQUE D'ENTRE SOI

CULTURE
CONVIVIALITÉ



MISE à DISTANCE



ACCUEIL NOUVEAUX ARRIVANTS
OUVERTURE
(OPPORTUNITÉ & ENRICHISSEMENT)



MÉFIANCE
(FACTEUR DE DESTABILISATION & CRÉATION DE NOUVELLES TENSIONS)



LIEUX & TEMPS COLLECTIFS
COHÉSION, PARTAGE



SÉGRÉGATION, PRIVATISATION

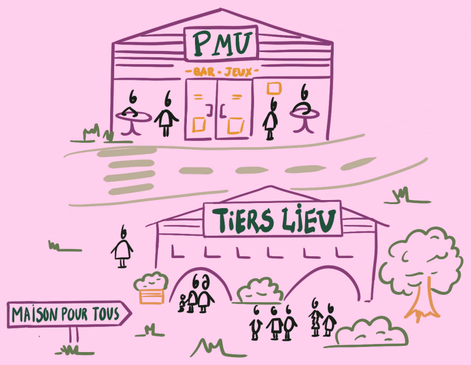

MODÈLES de DÉVELOPPEMENT
ENTRE EXPLOITATION des RESSOURCES à l'INFINI & MÉNAGEMENT au LONG COURS

AGRICULTURES
INTENSIVE

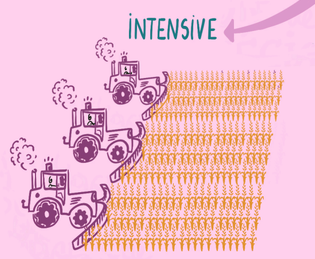

AGROÉCOLOGIQUE



TOURISME
IMPACTS SOCIAUX & ENVIRONNEMENTAUX NÉGATIFS



OPPORTUNITÉS ÉCONOMIQUES



URBANISATION & PLANIFICATION
LOGEMENTS POUR TOUS



PRESSION SUR LE VIVANT



INDUSTRIES
EMPLOI, ATTRACTIVITÉ



ÉPUISEMENT des RESSOURCES



Les FORMES d'ACTION COLLECTIVE
ENTRE GESTION LOCALE & ANIMATION des COOPÉRATIONS

RENOUVELLEMENT de la DÉMOCRATIE LOCALE
DÉMOCRATIE REPRÉSENTATIVE

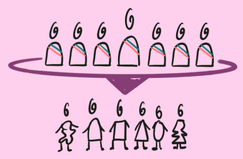

DÉMOCRATIE de CO-CONSTRUCTION avec les CITOYENS



ACTION PUBLIQUE LOCALE
TRANSVERSALE & FACILITATRICE



NORMATIVE & GESTIONNAIRE



FORME D'ACCOMPAGNEMENT de L'ACTION LOCALE
INTELLIGENCE COLLECTIVE AVEC les SAVOIRS d'USAGE



EXPERTISE TECHNIQUE SECTORIELLE

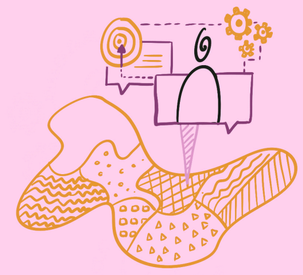

LE DÉFI : CONSTRUIRE la BOUSSOLE du BIEN VIVRE TERRITORIAL pour l'ACTION LOCALE

- RECONNAÎTRE le VIVANT HUMAIN et NON HUMAIN COMME CONDITION d'EXISTENCE
- RENÉGOCIER L'INTÉRÊT GÉNÉRAL À LA FAVEUR de la DIGNITÉ et de la JUSTICE SOCIO-ENVIRONNEMENTALE
- RELIER et DÉCLOISONNER les PARTIES PRENANTES et les OBJETS D'ACTION