# les FONDAMENTAUX du bien-être

travailler + s'éduquer + vivre sa culture

se loger + se nourrir + se soigner + se déplacer

+ MAITRISE de son TEMPS + + RAPPORT au VIVANT +

SENTIMENT de sécurité PHYSIQUE & SOCIALE






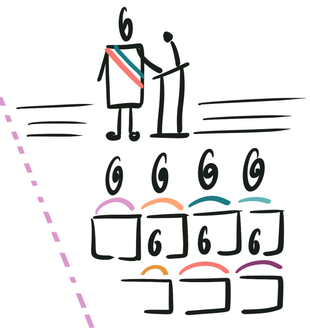

VIVRE ENSEMBLE

S'ENGAGER → dans une ASSOCIATION

VIE citoyenne

SOLIDARITÉ

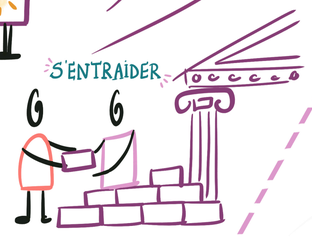


## TERRITOIRE ACCUEILLANT & INCLUSIF avec en + la QUALITÉ ENVIRONNEMENTALE



PAYSAGE
LIEUX D'ATTACHEMENT
HOSPITALITÉ



**-INDIVIDUEL-**

LA POSSIBILITÉ EN TANT QU'INDIVIDU D'AVOIR UN SENTIMENT DE BIEN-ÊTRE ET UNE PERSPECTIVE DE TRAJECTOIRE INDIVIDUELLE ENRICHIE



**-COLLECTIF-**

CE QUI PEUT-ÊTRE VÉCU & CONSTRUIT ENSEMBLE, LA POSSIBILITÉ D'ENGAGEMENTS COLLECTIFS



**-SPATIAL-**

LE RAPPORT À L'ESPACE, AUX LIEUX, AU CADRE DE VIE : QUI SOULIGNE DES LIEUX DE RENCONTRES ET D'INTERACTIONS, LA QUALITÉ DES LIEUX ET LEUR HOSPITALITÉ, LE RAPPORT À LA NATURE

# le BIEN VIVRE TERRITORIAL

## l'ENVELOPPE FACILITATRICE

RESSOURCES



ANIMATION · INGENIERIE · FINANCEMENT

+ ACTION PUBLIQUE



+ INITIATIVES COLLECTIVES



FAIRE PROJET · VISION STRATÉGIQUE · VALEURS · APPROCHE SYSTÉMIQUE